

# Tujuan 1 : Memperoleh Akses ke Jaringan Sosial IDU

**Pelatihan Keterampilan Dasar  
Indigenous Leader Outreach Model  
Program Aksi Stop AIDS - Family Health International**

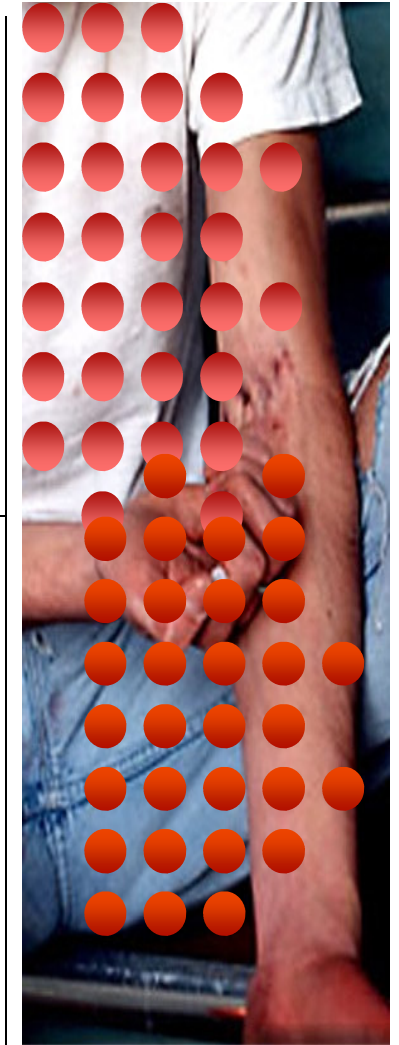

# Jaringan Sosial

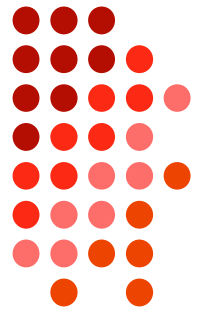

**Jaringan sosial adalah individu atau kelompok yang saling terkait lewat berbagai macam hubungan.**





# Jaringan Sosial terdiri dari :

- Ikatan atau hubungan antara orang;
- Simpul hubungan (pusat interaksi);
- Jembatan hubungan antara jaringan sosial;
- Batas-batas Sosial atau fisik.

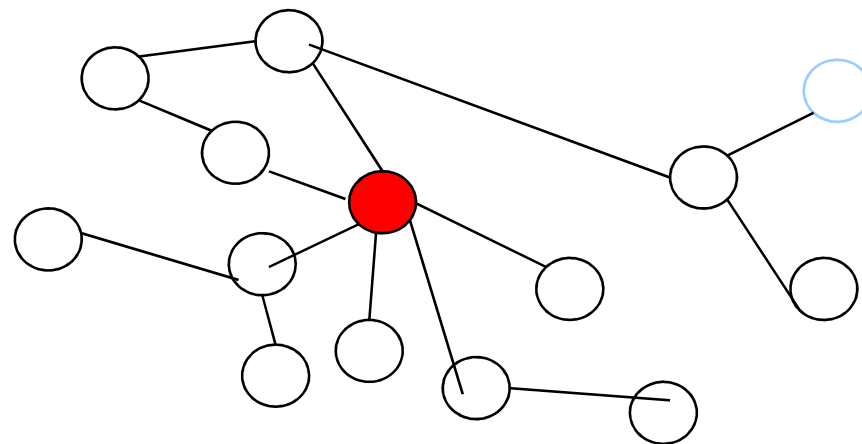

# Siapa yang ada dalam Jaringan Sosial Penasun :



- semua orang yang mempengaruhi dan yang terpengaruh dengan perilaku pemakaian napza dan risiko HIV dari orang tersebut.

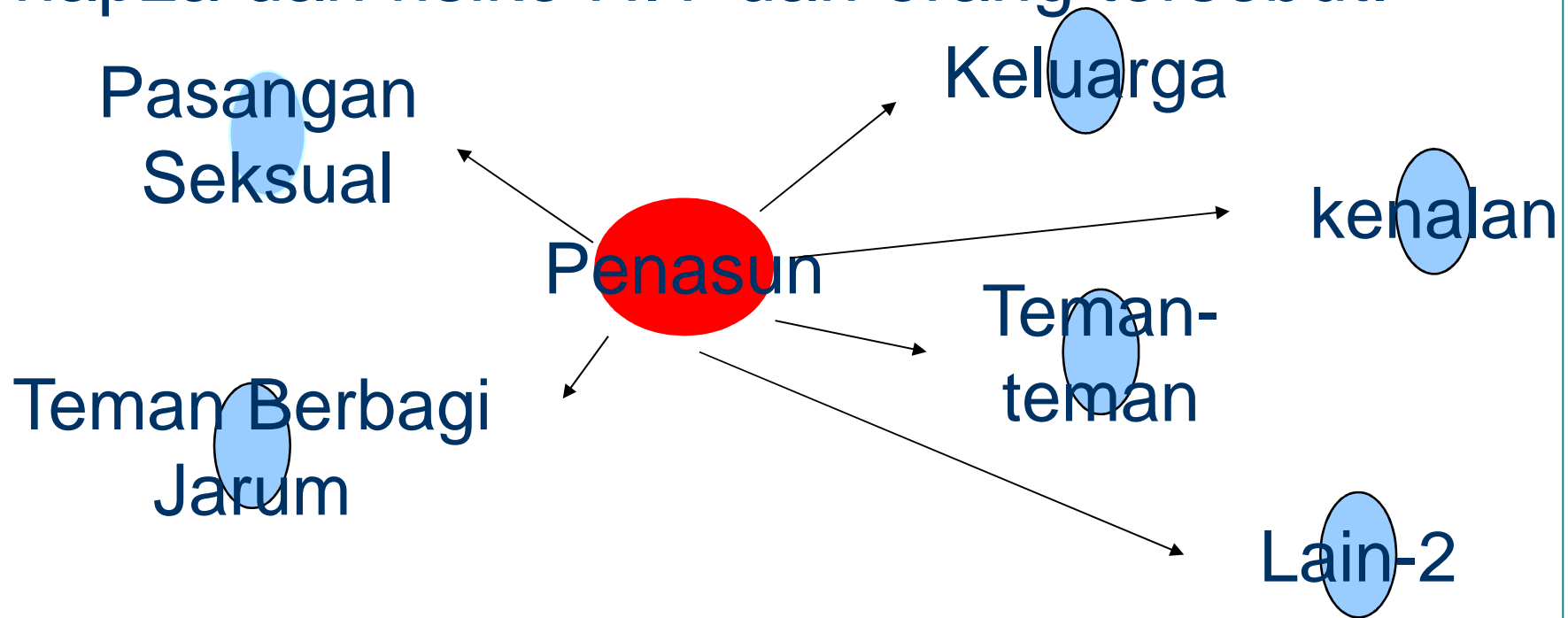

# Mengapa perlu mempertimbangkan jaringan sosial penasun?



- Mengerti dan memperkirakan pola-pola dan angka penularan HIV;
- Meningkatkan sukses dan menjadikan lebih “cost-effective” upaya-upaya pencegahan HIV;
- Mengidentifikasi kasus HIV baru untuk pengobatan dan perawatan;
- Menghindarkan penularan virus lebih lanjut

# Membuka Akses terhadap Jaringan Sosial Kelompok Sasaran

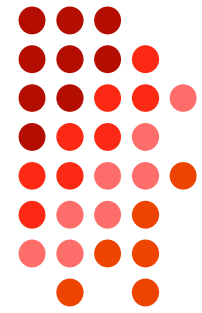

- Mengembangkan hubungan awal yang baik dan bangun kepercayaan
- Mengidentifikasi anggota kelompok yang terlihat penting
- Memperbesar akses melalui rujukan dan jaringan yang sudah dikenal
- Mengidentifikasi cara yang memungkinkan agar kita dapat membantu mereka dan sebaliknya (hubungan yang saling menguntungkan)

# Menjalin hubungan dengan masyarakat



- Mengunjungi tempat berkumpulnya pengguna obat bius pada waktu yang berlainan, baik di siang maupun malam hari
- Membiasakan hadir di tempat mereka berkumpul
- Menampakkan diri di lingkungan sekitar
- Berinteraksi dengan masyarakat

# Menjalin hubungan dengan masyarakat (lanjutan)



- Mengenal lembaga/instansi lokal yang ada
- Menemu-kenali tokoh masyarakat dan agama yang berpengaruh dan menjelaskan mengenai program yang akan dilaksanakan untuk memperoleh dukungan



# Identifikasi IDU dan Lokasi

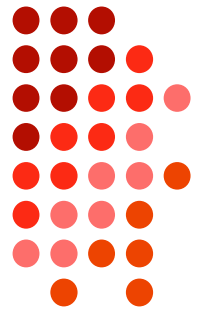

- Mulai dengan satu atau beberapa IDU yang sudah dikenal di suatu lokasi tertentu
- Secara rutin datang ke lokasi untuk mengenali kebiasaan harian dari IDU
- Memetakan berapa banyak lokasi yang ada beserta jumlah IDU yang biasa nongkrong
- Mengidentifikasi IDU yang kredibel (tinggi statusnya) di masing-masing lokasi
- Memperkenalkan diri dengan orang-orang non IDU yang ada di sekitar tempat nongkrong

# Tempat mereka, aturan mereka

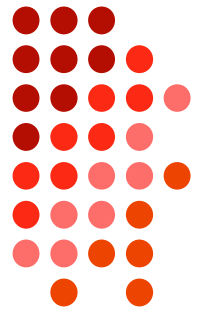

- Berpakaian sepatutnya
- Berbicara sepantasnya
- Tidak mengancam
- Patuhi aturan



# Memulai Kontak

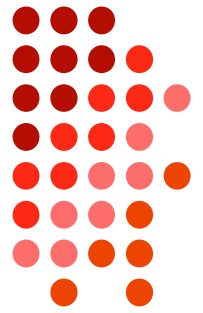

- Sebutkan institusi anda
- Perkenalkan diri anda secara jujur
- Gunakan pendekatan langsung dan sederhana
- Sesuaikan cara anda memperkenalkan diri dengan lawan bicara
- Sajikan informasi HIV/AIDS sebagai masalah kesehatan umum di komunitas
- Tempatkan lawan bicara anda dalam posisi memberikan bantuan
- Tunjukkan penghargaan pada mereka yang akan membantu



# Raihlah kepercayaan dengan...

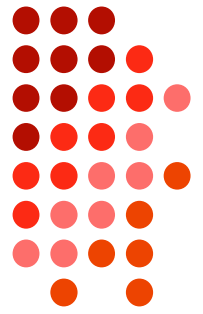

- Menunjukkan bahwa saudara bagian dari mereka
- Selalu jujur
- Menjadi tidak asing

